

PLANTA BAIXA
Escala 1:50

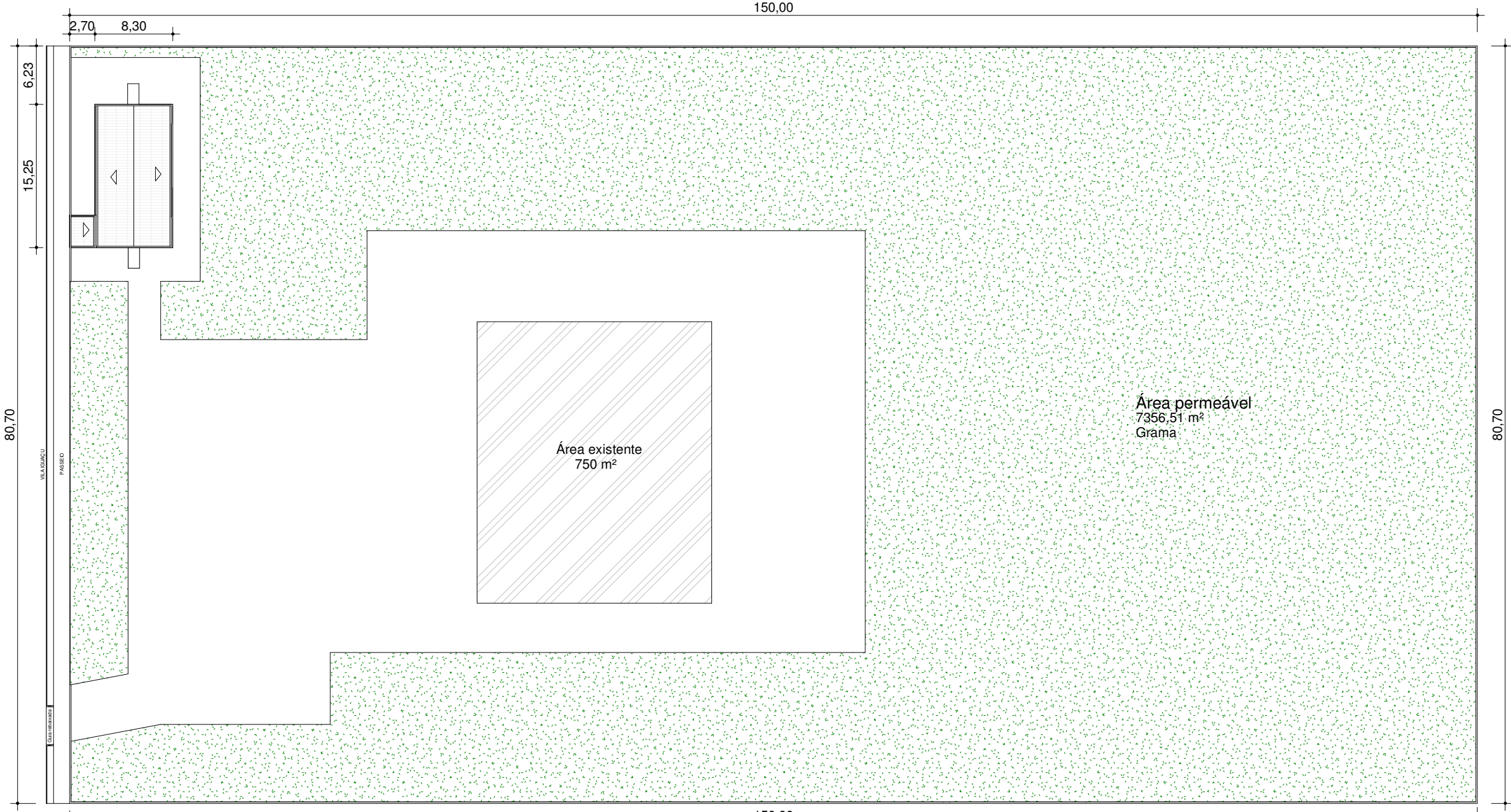

IMPLANTAÇÃO
Escala 1:500

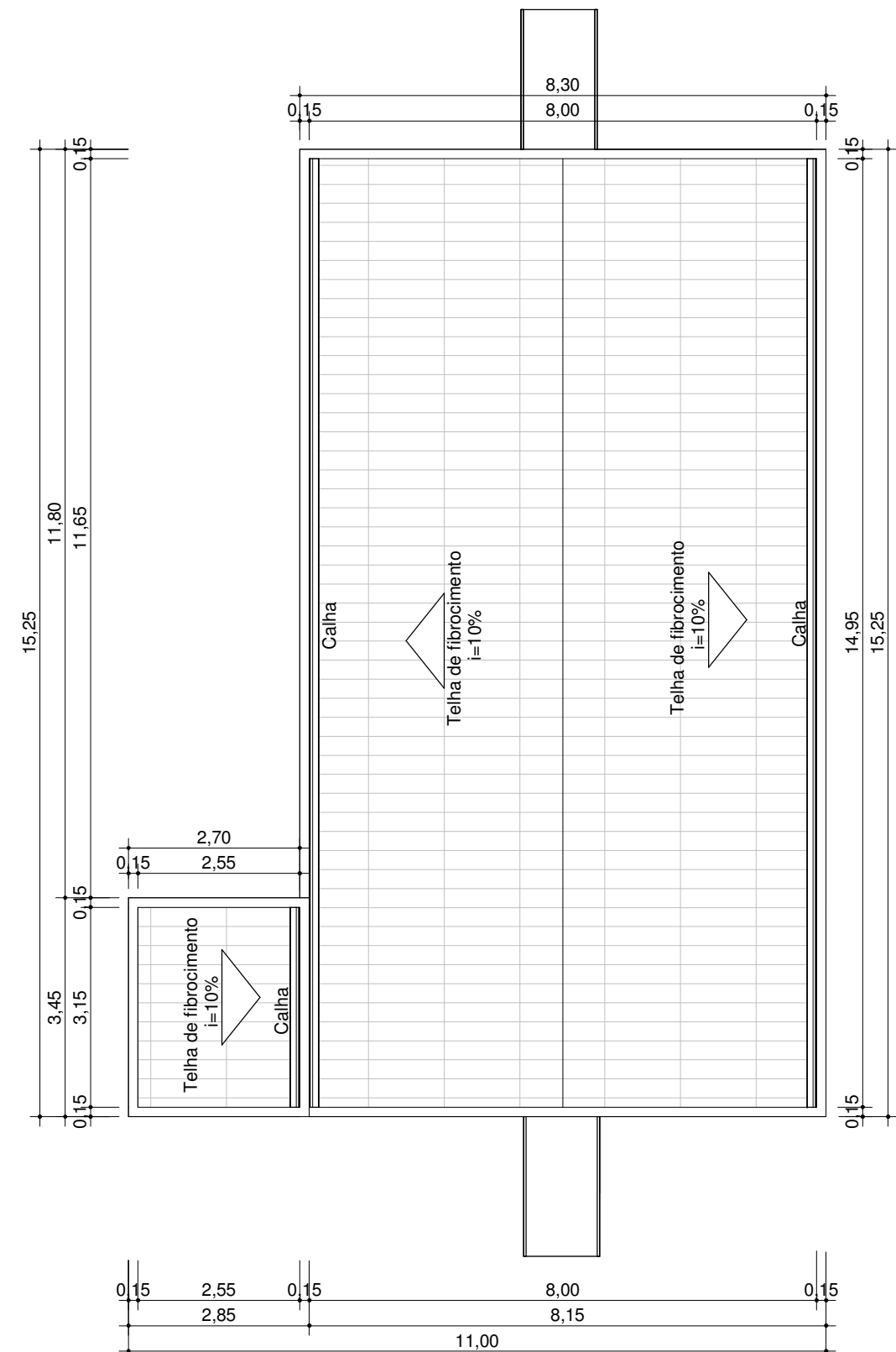

COBERTURA
Escala 1:100

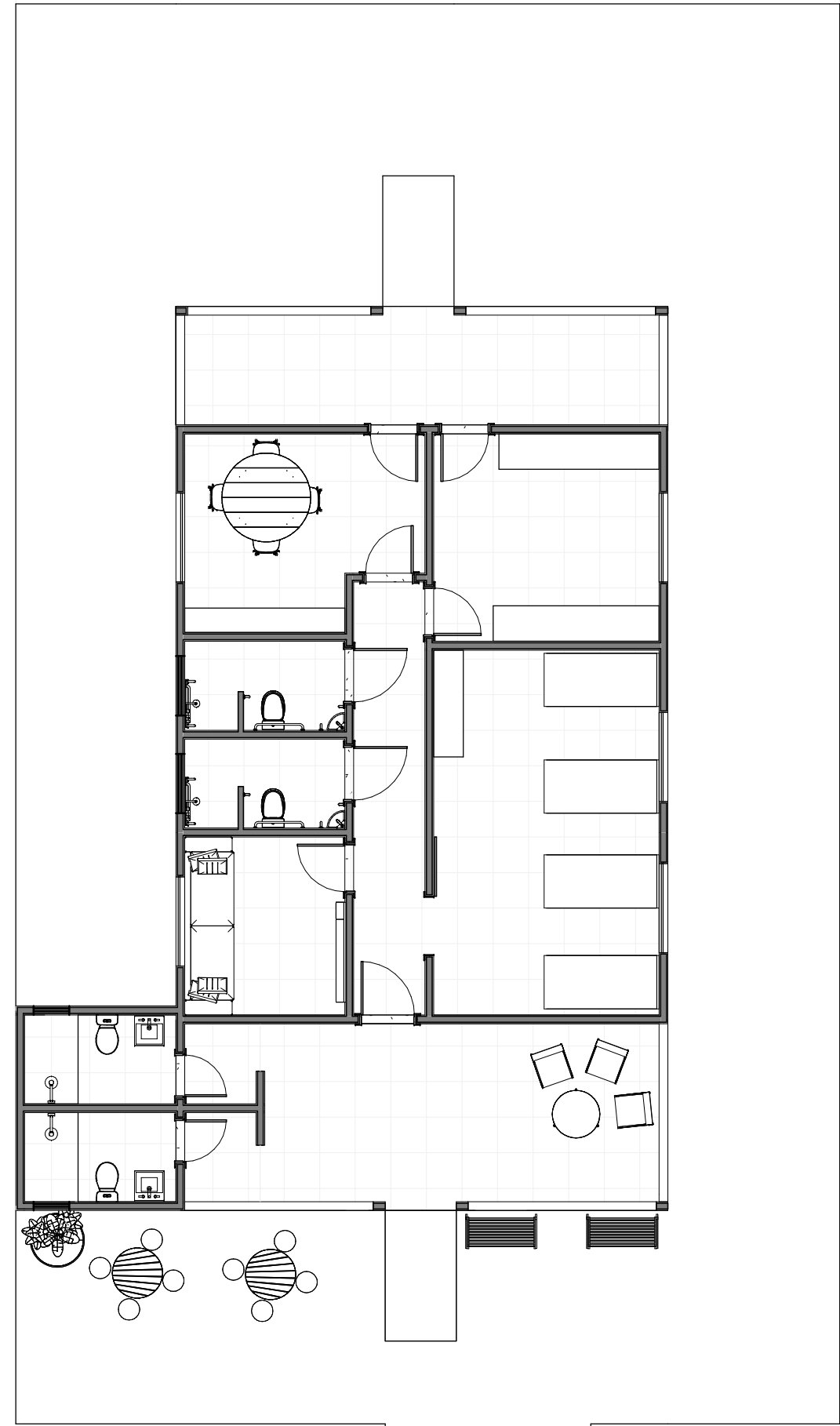

PLANTA DE LAYOUT
Escala 1:100

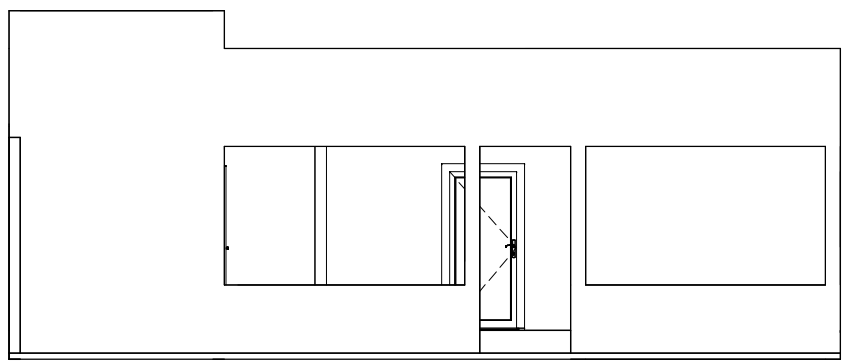

ELEVAÇÃO
Escala 1:100

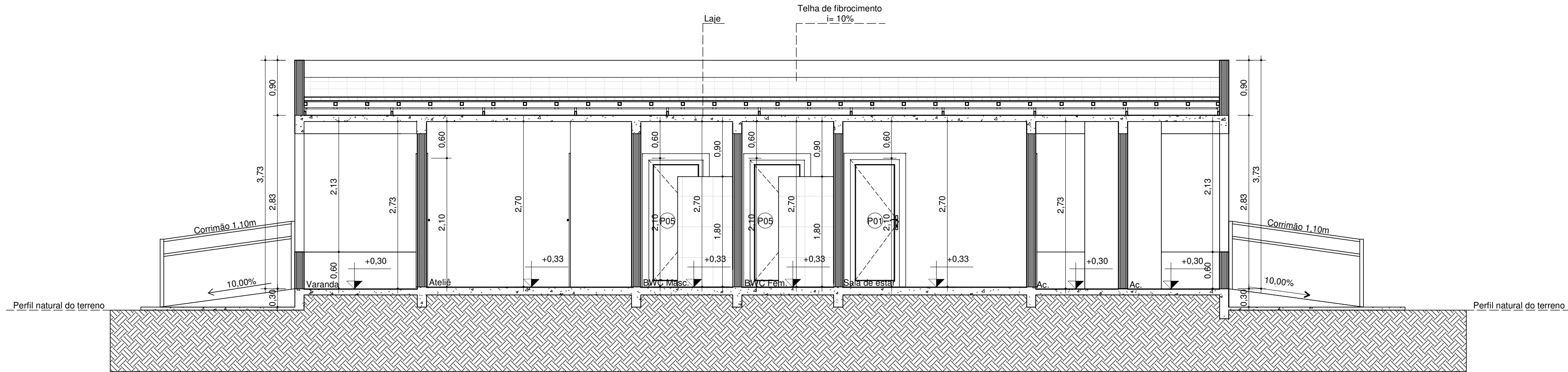

CORTE CC
Escala 1:50

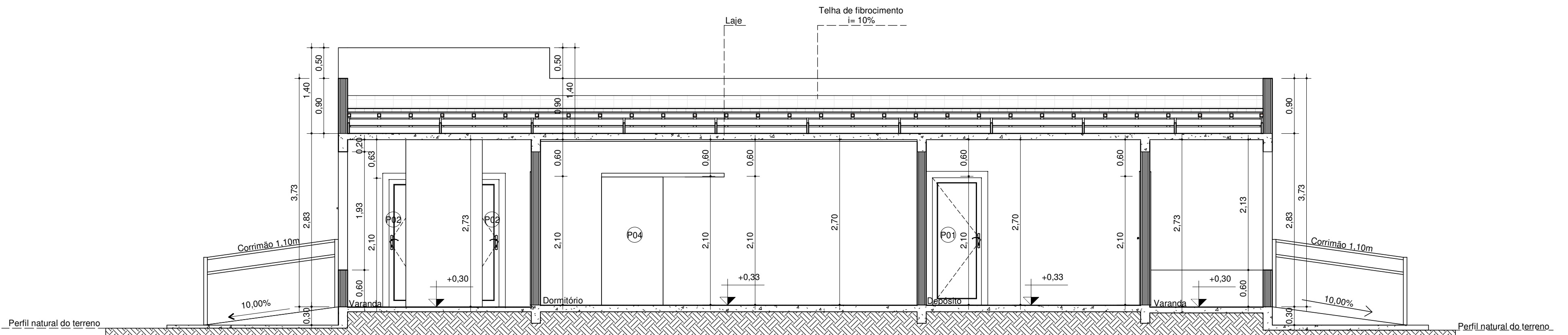

CORTE DD
Escala 1:50

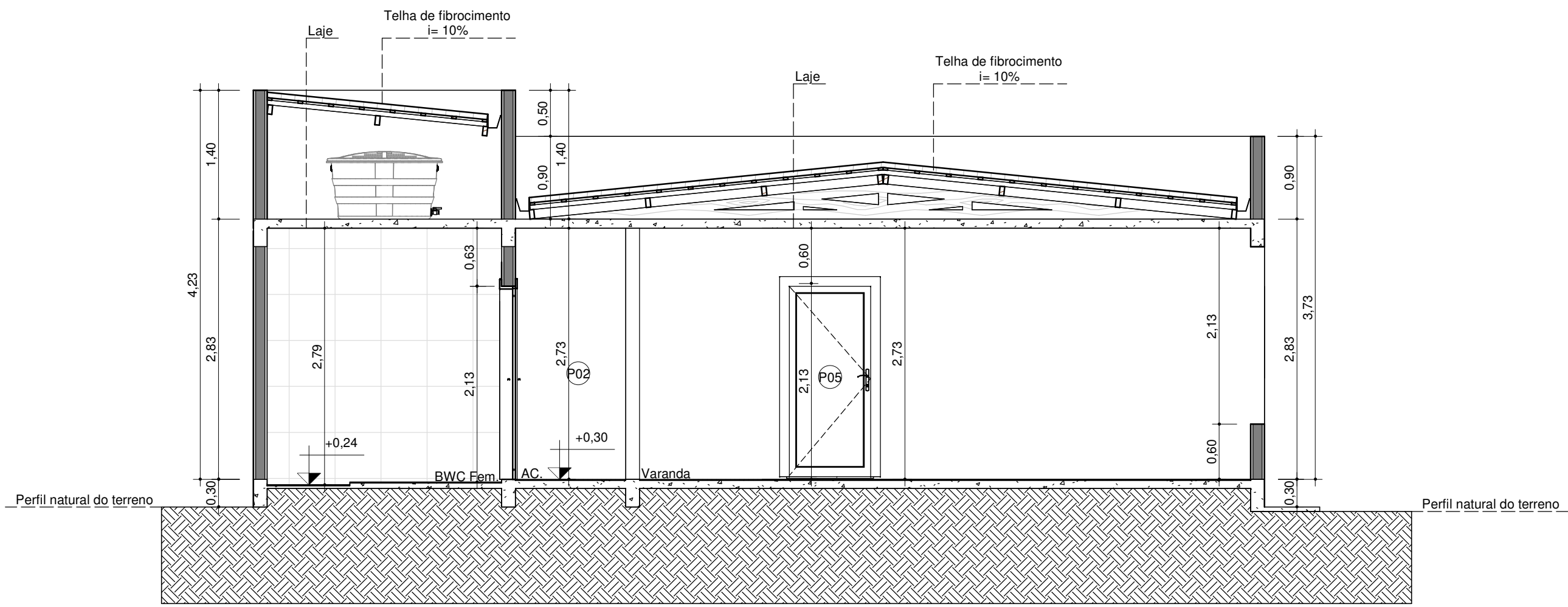

CORTE AA
Escala 1:50

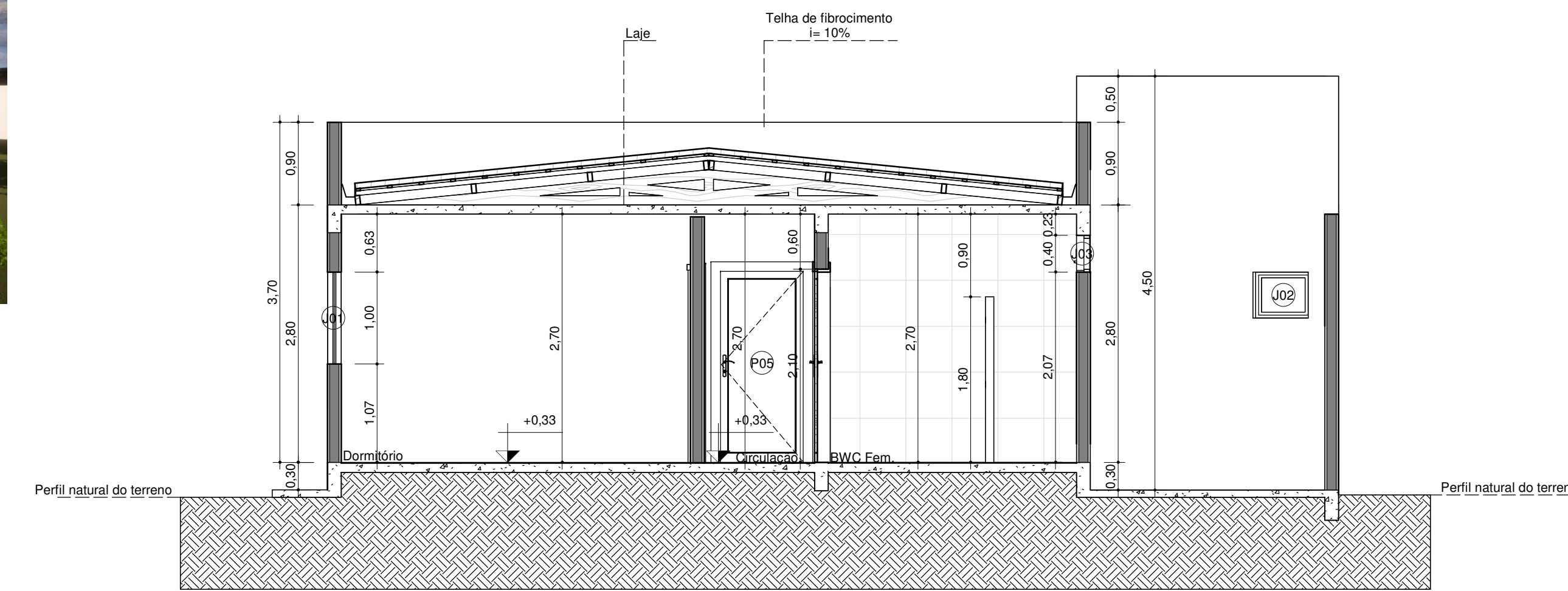

CORTE BB
Escala 1:50



QUANTITATIVO DE JANELAS					
Código	Largura	Altura	Altura do peitoril	Descrição	Quantidade
J01	1,50	1,00	1,10	Janela de correr - Vidro temperado	5
J02	0,60	0,50	1,60	Janela maxim-ar - Vidro temperado	2
J03	1,00	0,40	2,10	Janela maxim-ar - Vidro temperado	2

QUANTITATIVO DE PORTAS			
Código	Largura	Altura	Quantidade
P01	0,80	2,10	5
P02	0,70	2,10	2
P04	1,00	2,10	1
P05	0,90	2,10	5

- Todas as paredes dos banheiros serão revestidas de azulejo;

Título da prancha: Projeto arquitetônico		Prancha: 01/01	Escala: Indicada
Uso da edificação: Comercial		Zoneamento: ZR	Coef. de aproveitamento: 0,0731
Local da obra: Chácara São Vicente Quinto Porecatu - PR		Data do projeto: Mai/2025	Taxa de ocupação: 7,31%
Proprietário: Lar Pe. Calogero Gaziano de Porecatu		CPF/CNPJ: 77.235.588/0001-97	
Situação sem escala: <div></div>		Proprietário: Lar Pe. Calogero Gaziano de Porecatu CNPJ: 77.235.588/0001-97	
		Autor do projeto: Andressa Moretto de Lima Engenheira Civil - CREA-PR 159680/D	
		Responsável técnico pela obra: Andressa Moretto de Lima Engenheira Civil - CREA-PR 159680/D	
Quadro de áreas:		Espaço reservado para aprovação:	
Terreno 12.105,00 m² Área existente 750,00 m² Área a ampliar 135,90 m² TOTAL 885,90 m² Área permeável 7356,51 m² (60,77%)			
Espaço reservado para aprovação:		Espaço reservado para aprovação:	